Myndasaga

Búðu til **myndasögu** úr efni sem þú hefur lært í náttúrufræði.

Hugmyndir:

- Plöntufruma hittir dýrafrumu og frumurnar segja frá sínum eiginleikum og mun.

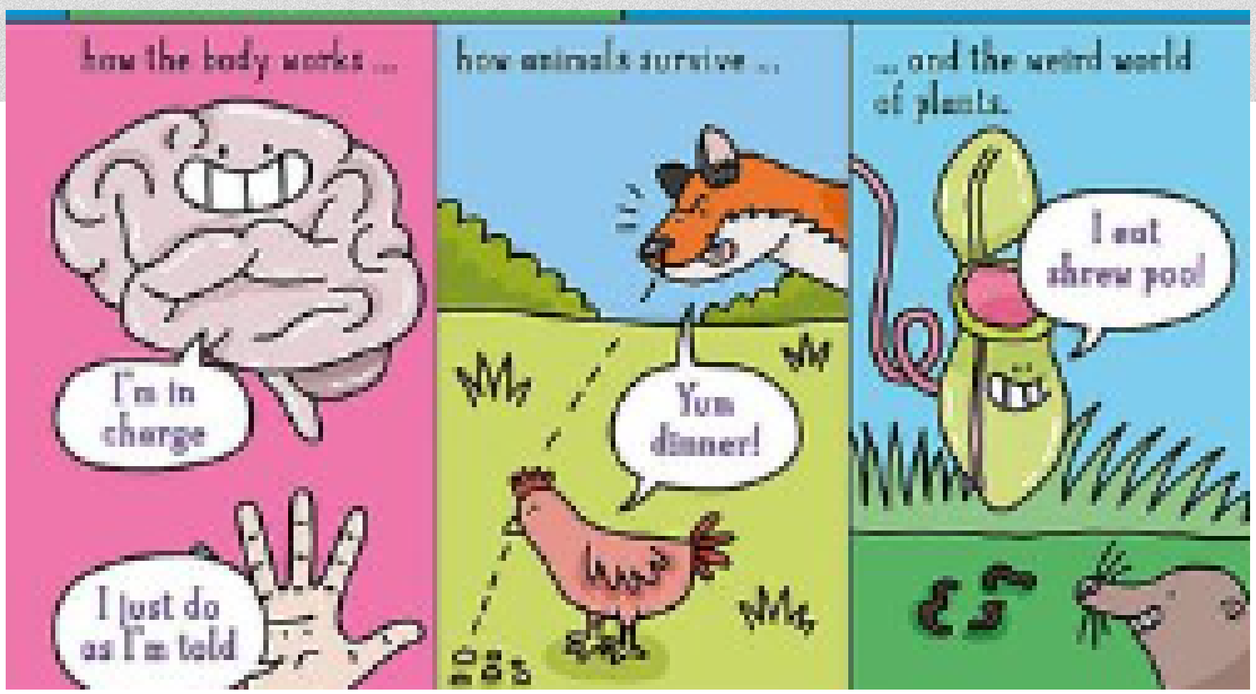

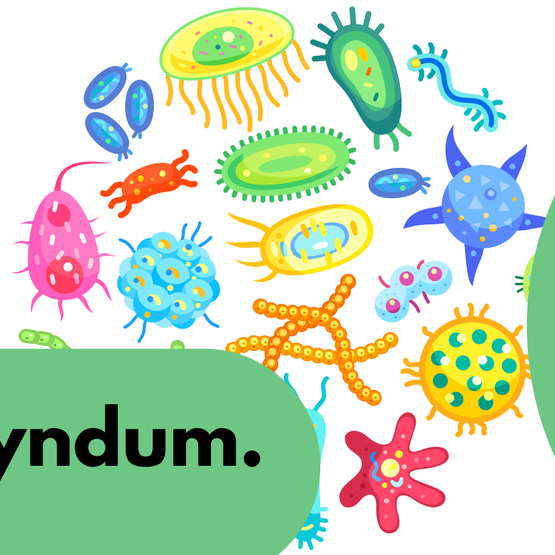

VAL

Einstaklings-verkefni

Afurð: A3 blað með að lágmarki 6 myndum.